

Serwer Licencji

systemów Humansoft

- [Instalacja serwera licencji](#)
- [Dalsze kroki po zainstalowaniu serwera licencji](#)
- [Dodanie licencji](#)
- [Przeniesienie licencji](#)

1. Informacje ogólne

Serwer Licencji jest mechanizmem odpowiedzialnym za zarządzanie licencjami oprogramowania firmy Humansoft. Oznacza to całkowitą rezygnację z klucza sprzętowego Hasp.

Tym samym, Klienci firmy Humansoft będą mieli możliwość samodzielnego zarządzania swoimi licencjami, bez przechodzenia czasochłonnych procedur wymaganych dotychczas. Kolejną zaletą takiego rozwiązania jest wyeliminowanie problemów z maszynami wirtualnymi. Serwer licencji charakteryzuje się szybką instalacją i uruchomieniem.

2. Wymagania sprzętowe

Dla zainstalowania i uruchomienia serwera licencji:

- **Komputer / procesor**
500 MHz lub szybszy (zalecane 1 GHz lub szybszy).
- **Pamięć**
Minimum 512MB.
- **Dysk twardy**
Minimum 30MB wolnego miejsca na dysku.
- **System operacyjny**
 - Windows Serwer 2008 R2 (64 bit) lub nowszy
 - Windows 7 (64 bit) lub nowszy
- **Przeglądarka internetowa**
 - Microsoft Edge,
 - Firefox,
 - Chrome,
 - Opera.

 Powyższa specyfikacja przedstawia minimalne wymagania jakie musi spełniać komputer, aby możliwa była na nim instalacja oraz uruchomienie oprogramowania Serwera licencji. W zależności od konfiguracji systemu, zainstalowanych aplikacji i funkcji oraz pracujących użytkowników wymagania te mogą się zmieniać.

3. Instalacja

Po uruchomieniu pliku instalacyjnego wyświetlone zostanie okno powitalne.

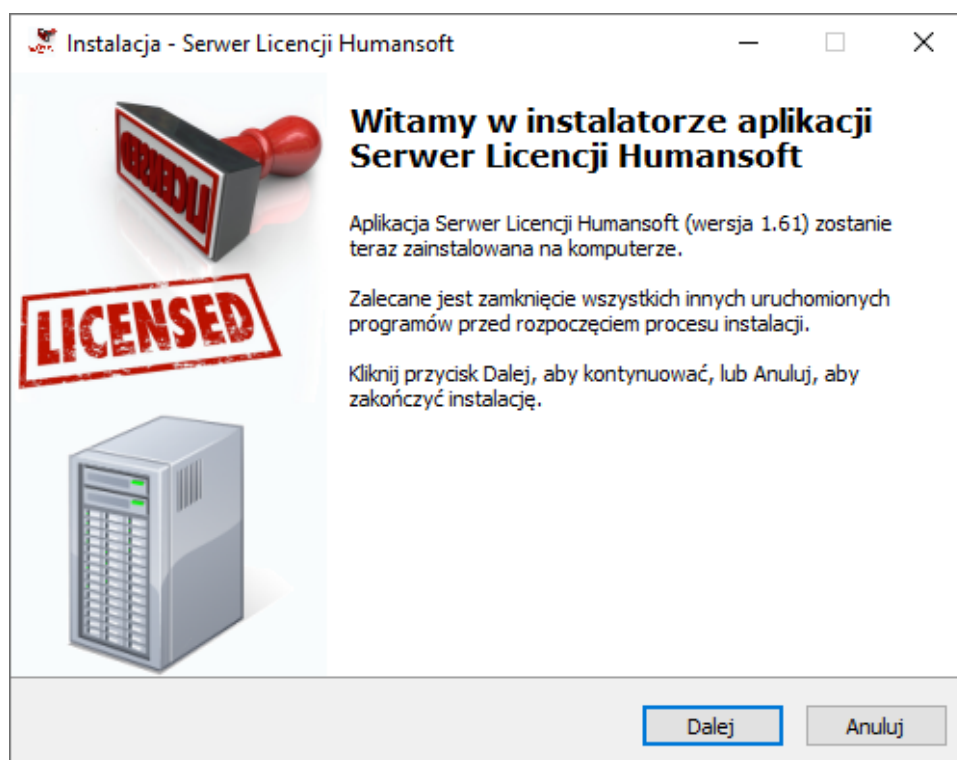

Po wciśnięciu przycisku **Dalej** ukaze się okno z gotowością do instalacji.

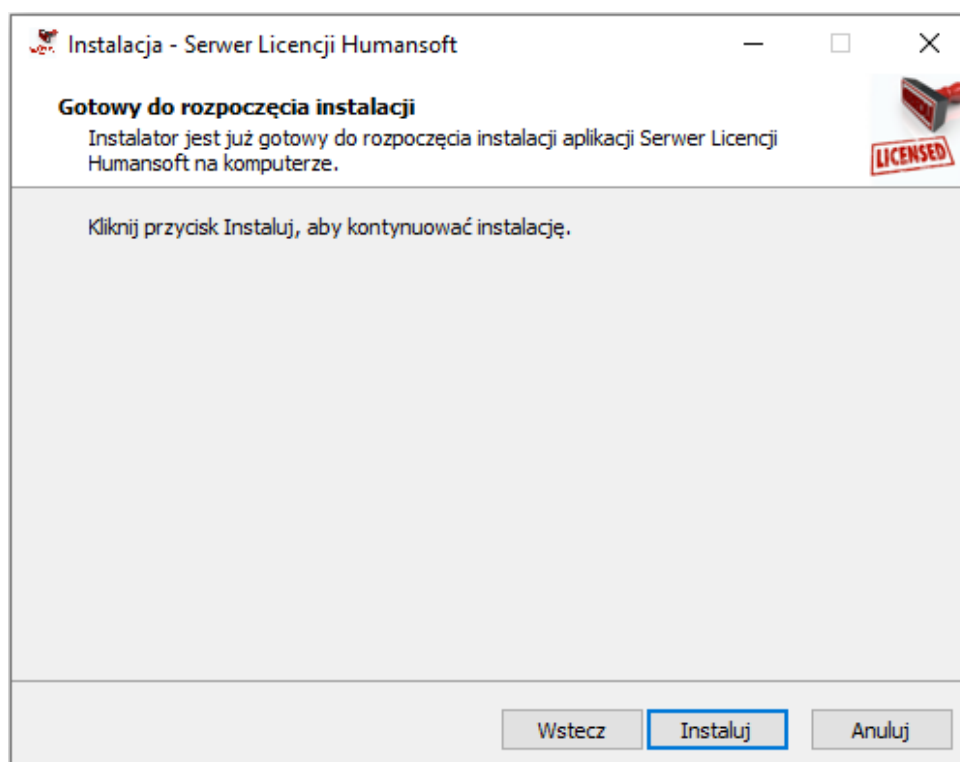

Po kliknięciu przycisku **Instaluj**, instalator rozpocznie pracę. W domyślnym katalogu **C:\Program Files\Serwer Licencji Humansoft** zostaną umieszczone pliki dla serwera licencji.

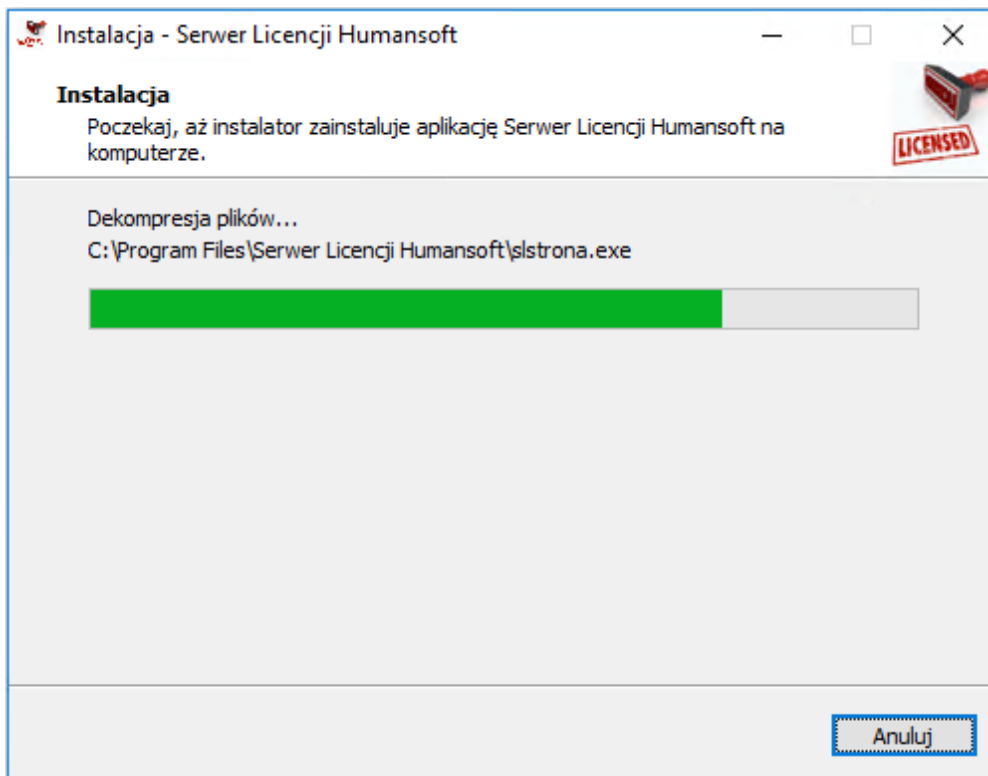

Po zakończeniu instalacji, wyświetlone zostanie poniższe okno.

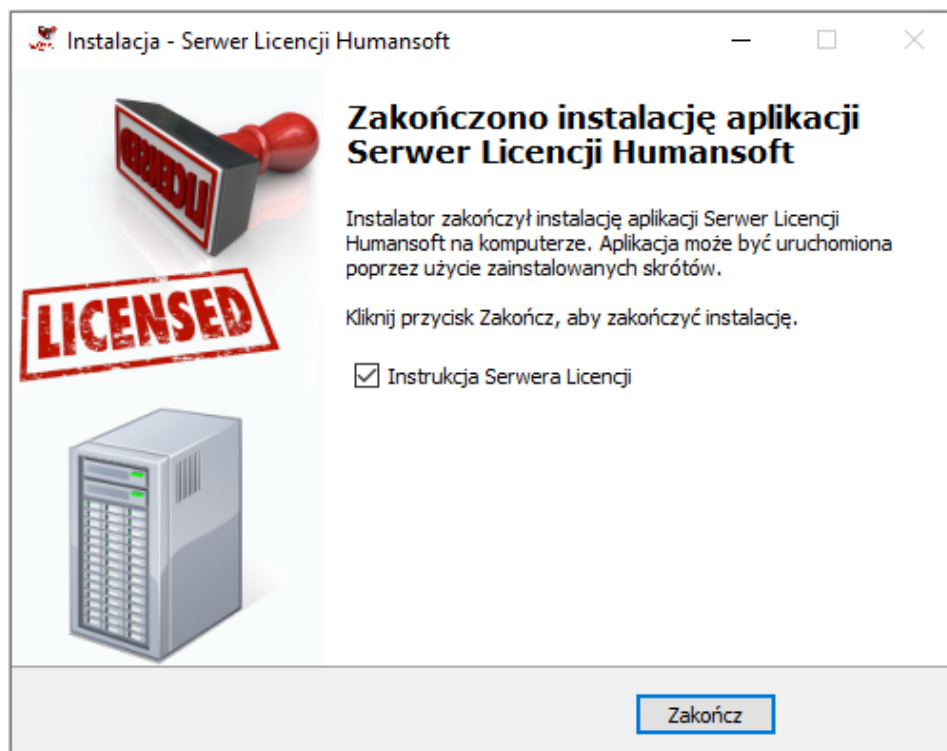

Po jego zamknięciu, program automatycznie uruchomi instrukcję w oknie przeglądarki.

Dodatkowo, na pulpicie pojawią się dwie ikonki:

- Serwer Licencji Humansoft
- Instrukcja Serwera Licencji

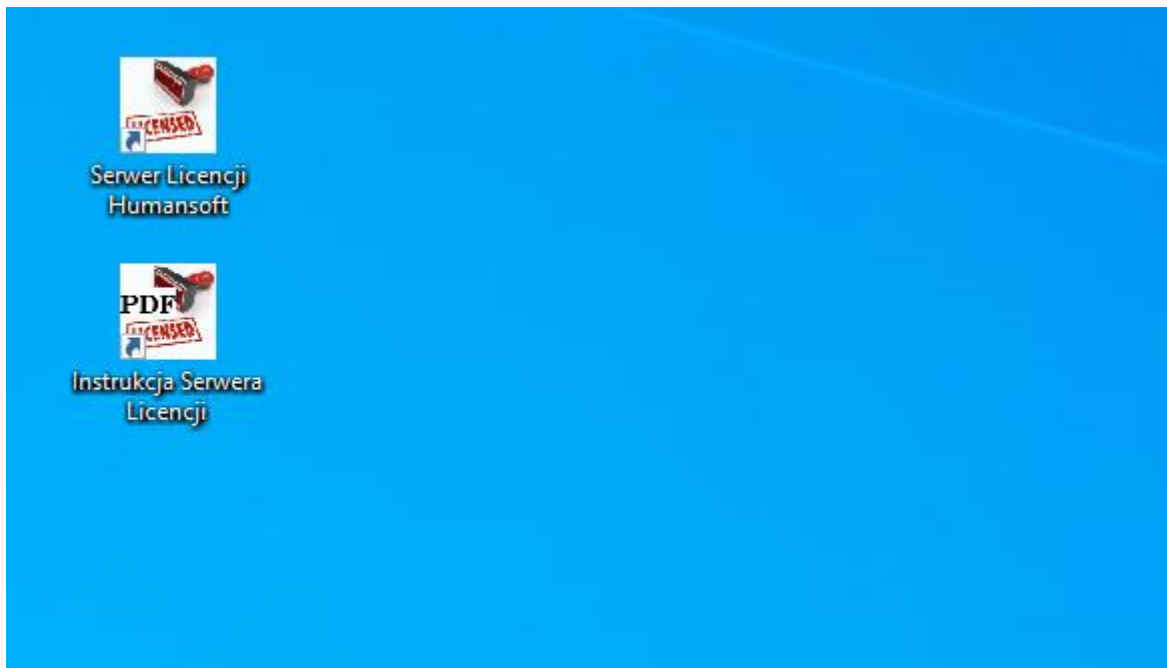

Po wybraniu ikonki **Serwer licencji Humansoft**, w oknie przeglądarki zostanie uruchomiony serwer licencji.

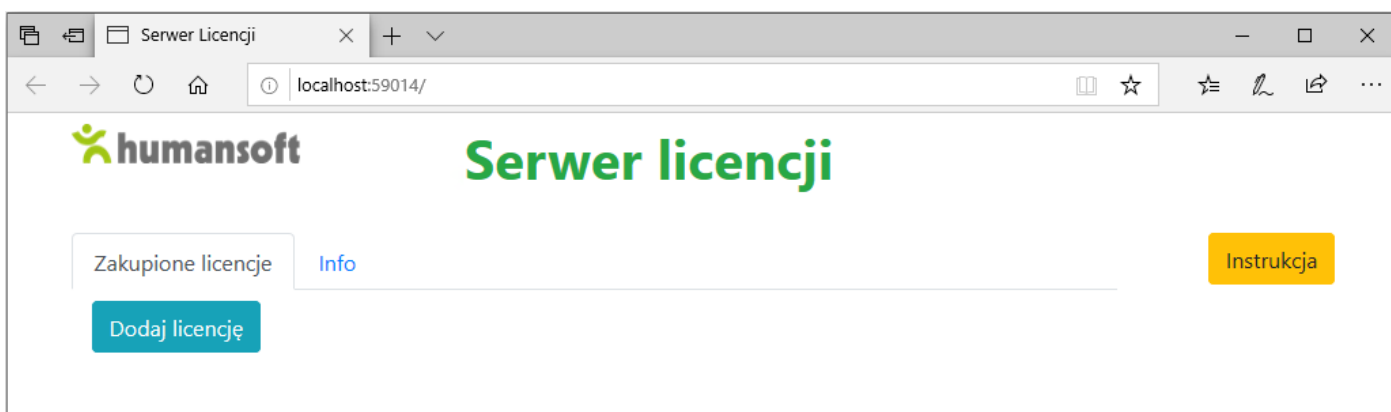

Po zainstalowaniu serwera licencji należy sprawdzić jakie adresy IP ma stacja/ komputer z zainstalowanym serwerem licencji. Do tego celu została stworzona zakładka **Info**, na której dostępne są potrzebne informacje.

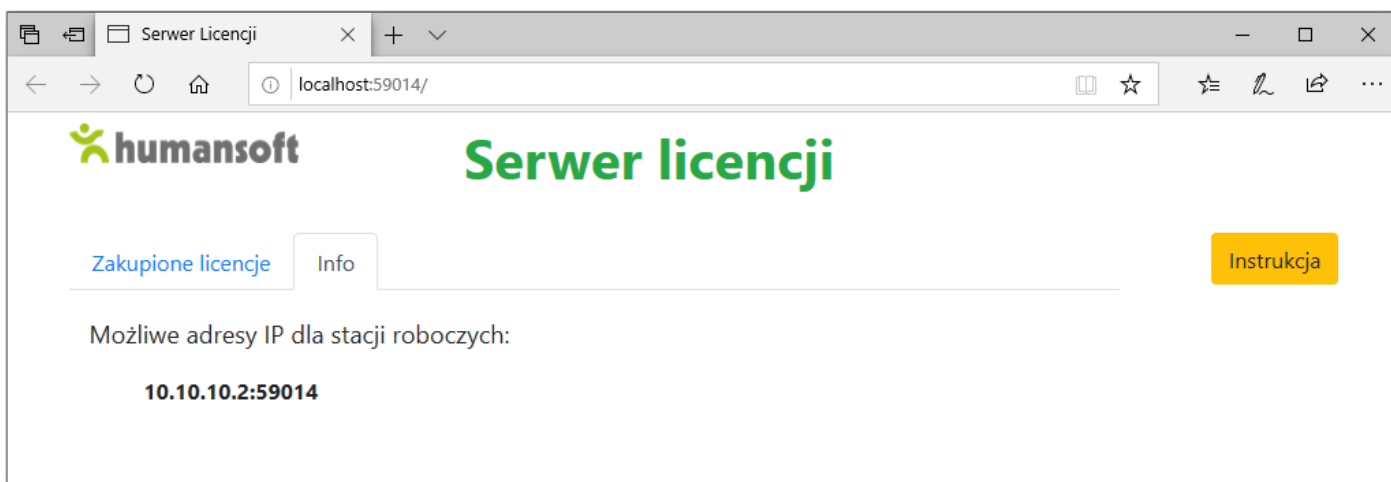

W tym przypadku dostępny jest adres IP i port dla stacji roboczej: **10.10.10.2:59014**

Serwer licencji nadstrzuje na adresach:

- adres 127.0.0.1 jest to adres wewnętrzny komputera (localhost).
- adres X.X.X.X (np. 10.10.10.2) jest to IP karty sieciowej,
- port 59014 jest domyślnym portem, który zostanie wykorzystany do serwera licencji. (Można go zmienić w zależności od potrzeb lub zajętości).

Adres serwera licencji składa się z:

- ✓ adresu wewnętrznego karty sieciowej **127.0.0.1** (inaczej localhost) oraz portu **59014** lub
- ✓ IP karty sieciowej X.X.X.X i portu 59014.

IP karty sieciowej na stacji/ komputerze z zainstalowanym serwerem licencji musi być adresem stałym a nie dynamicznym.

4. Konfiguracja

4.1 HASŁO ADMINISTRATORA

Przy dodawaniu licencji, serwer wyświetli komunikat z prośbą o wprowadzenie hasła administratora.

UWAGA!!!

Hasło musi składać się z co najmniej ośmiu znaków.

Za jego pomocą będzie możliwe wprowadzanie zmian w serwerze licencji.

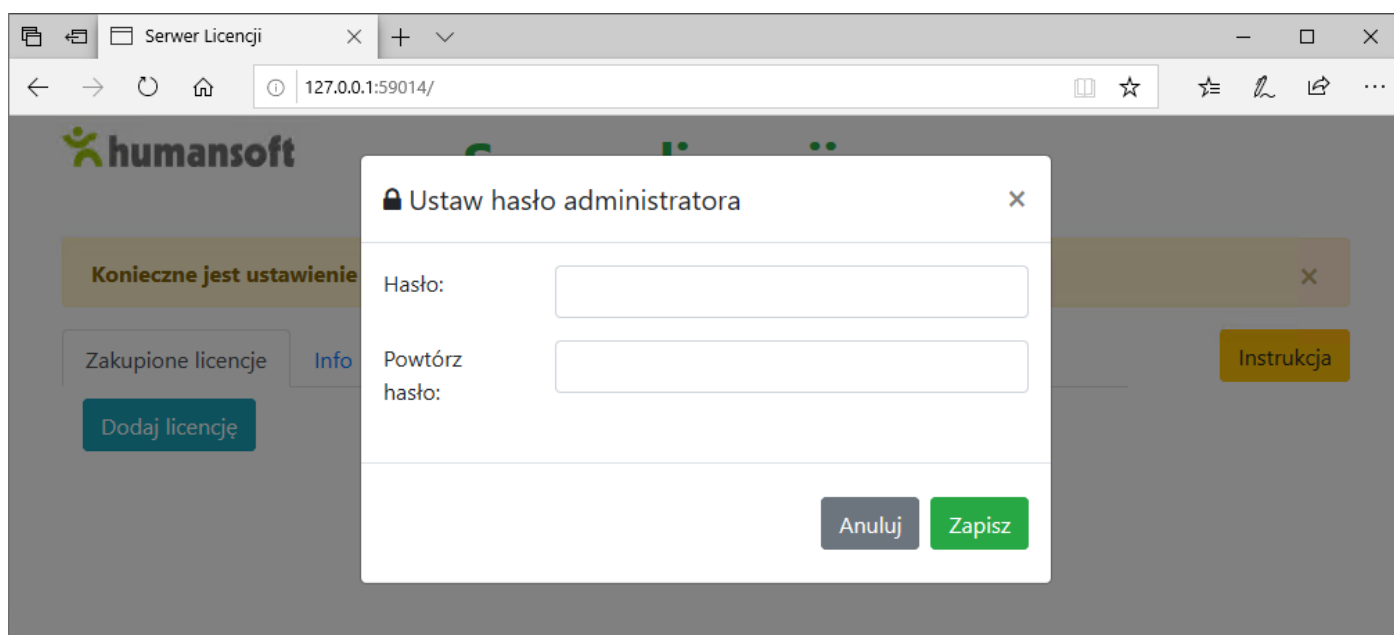

4.2 AKTYWACJA LICENCJI

Na panelu Serwera Licencji, należy kliknąć przycisk **Dodaj licencję**.

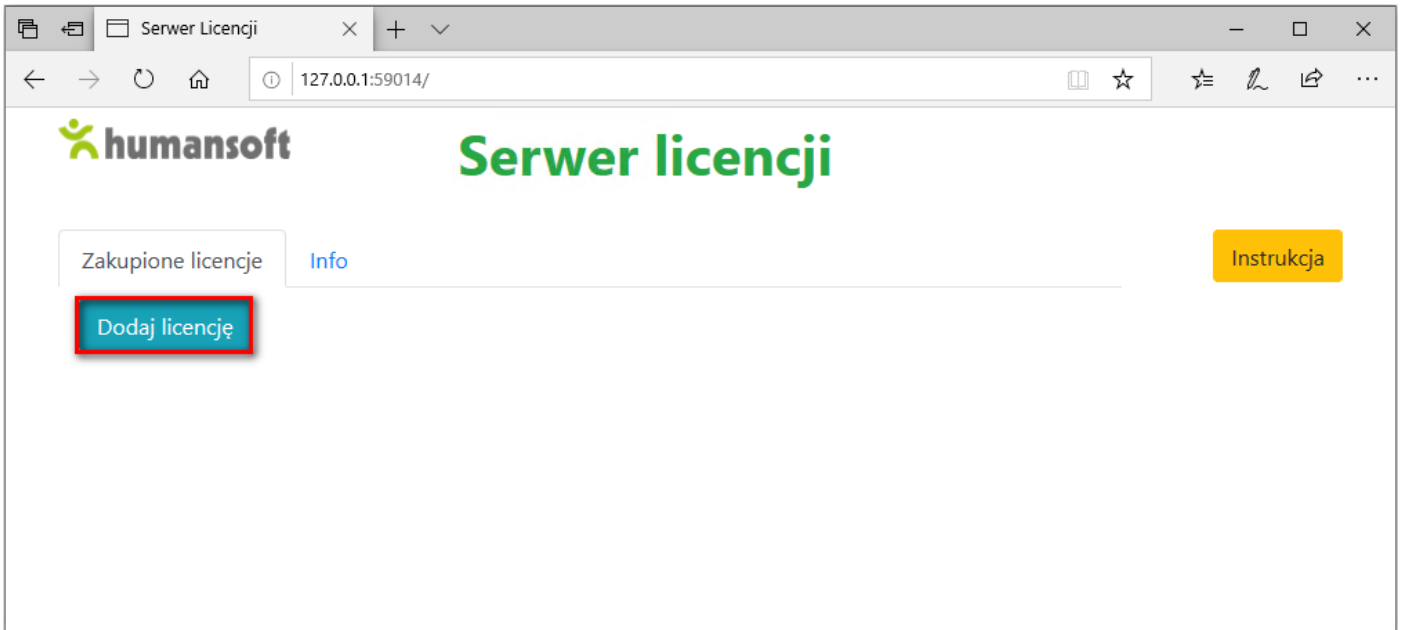

Aby aktywować licencję, należy wpisać klucz aktywacyjny w formacie: xxx-xxx-xxx-xxx.

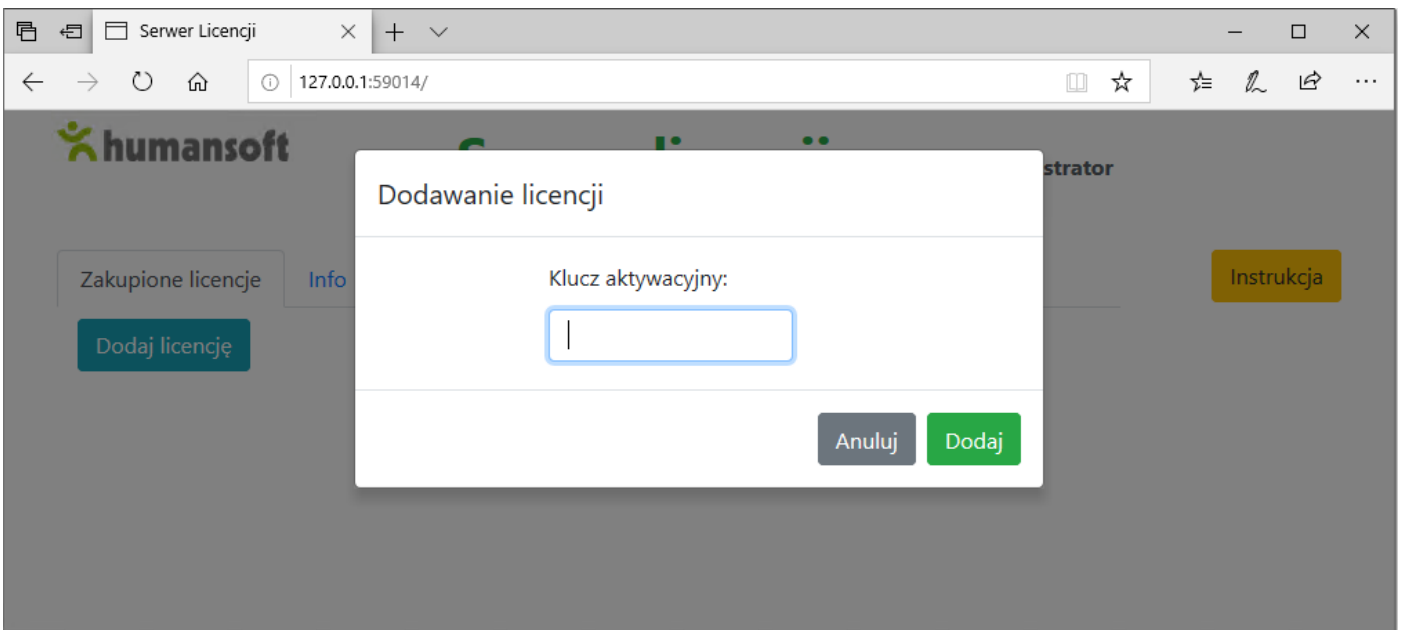

Po pomyślnej aktywacji, ukążą się niezbędne informacje o aktywowanej licencji.

humansoft **Serwer licencji** Administrator 14:50

Dodano licencję HQ0001

Zakupione licencje | Zalogowani użytkownicy | Rezerwacje licencji | Info | Instrukcja

HQ0001 | Edycja

Hermes SQL	HQ0001	HUMANSOFT SP. Z O.O.		Abonament 01-06-2023
Nazwa modułu		Ilość	Wygasa	
Hermes SQL - moduł główny		1		
Hermes SQL - e-Deklaracje		1		
Hermes SQL - Import wyciągów bankowych		1		
Hermes SQL - Księga handlowa		1		
Hermes SQL - Plany transakcji		1		
Hermes SQL - Środowisko rozszerzeń		1		
Hermes SQL - Transakcje walutowe i zagraniczne		1		
Hermes SQL - Zamówienia		1		
Hermes SQL - Licencja dostępowa		7		
Hermes SQL - Kadry i płace bez limitu pracowników		1		

Dodaj licencję | Aktualizuj licencje | Ostatnia aktualizacja: 02-06-2022 14:39:36

4.3 PRZENIESIENIE LICENCJI NA INNY KOMPUTER

Aby przenieść licencję na inne stanowisko komputerowe, należy usunąć istniejącą licencję z serwera licencji.

Aby usunąć licencję, na zakładce **Zakupione licencje** należy wejść w edycję i kliknąć przycisk **Usuń licencję**.

Server Licencji

127.0.0.1:59014/

humansoft

Parametry połączenia z bazą dla licencji HQ0001

Adres serwera SQL: 10.10.10.220,2120

Użytkownik: sa

Hasło:

Test połączenia

Usuń licencję

Anuluj Zapisz

Zakupione licencje

HQ0001

Hermes SQL

Abonament 01-06-2023

Nazwa	Ilość	Wygasa
Hermes SQL - moduł główny	1	
Hermes SQL - e-Deklaracje	1	
Hermes SQL - Import wyciągów	1	
Hermes SQL - Księga handlowa	1	
Hermes SQL - Plany transakcyjne	1	
Hermes SQL - Środowisko rozszerzeń	1	
Hermes SQL - Transakcje walutowe i zagraniczne	1	
Hermes SQL - Zamówienia	1	
Hermes SQL - Licencja dostępowa	7	
Hermes SQL - Kadry i płace bez limitu pracowników	1	

Dodaj licencję Aktualizuj licencje

Ostatnia aktualizacja: 02-06-2022 14:39:36

Przed wykonaniem takiej operacji, użytkownik zostanie poproszony o podanie ustawionego wcześniej hasła administratora a następnie wyświetlony zostanie komunikat z zapytaniem o usunięcie wybranej licencji.

Nazwa modułu	Ilość	Wygasa
Hermes SQL - moduł główny	1	
Hermes SQL - e-Deklaracje	1	
Hermes SQL - Import wyciągów bankowych	1	
Hermes SQL - Księga handlowa	1	
Hermes SQL - Plany transakcji	1	
Hermes SQL - Środowisko rozszerzeń	1	
Hermes SQL - Transakcje walutowe i zagraniczne	1	
Hermes SQL - Zamówienia	1	
Hermes SQL - Licencja dostępowa	7	
Hermes SQL - Kadry i płace bez limitu pracowników	1	

Po takiej operacji można użyć licencji np. na innym komputerze.

Uwaga:

Powyzsza operacja jest zalecana również w przypadku zmiany konfiguracji sprzętowej serwera.

4.4 POŁĄCZENIE Z BAZĄ DANYCH

Serwer licencji przechowuje parametry bazy danych przypisanych dla numeru licencji.

Pod przyciskiem **Edycja**, dostępna jest konfiguracja, gdzie należy wprowadzić parametry połączenia.

Server Licencji

127.0.0.1:59014/

humansoft **Serwer licencji** Administrator 06:58

Zakupione licencje [Zalogowani użytkownicy](#) [Rezerwacje licencji](#) [Info](#) [Instrukcja](#)

HQ0001 **Edycja**

Hermes SQL	HQ0001	HUMANSOFT SP. Z O.O.	Abonament 01-06-2023
-------------------	---------------	-----------------------------	--------------------------------

Nazwa modułu	Ilość	Wygasa
Hermes SQL - moduł główny	1	
Hermes SQL - e-Deklaracje	1	
Hermes SQL - Import wyciągów bankowych	1	
Hermes SQL - Księga handlowa	1	
Hermes SQL - Plany transakcji	1	
Hermes SQL - Środowisko rozszerzeń	1	
Hermes SQL - Transakcje walutowe i zagraniczne	1	
Hermes SQL - Zamówienia	1	
Hermes SQL - Licencja dostępowa	7	
Hermes SQL - Kadry i płace bez limitu pracowników	1	

[Dodaj licencję](#) [Aktualizuj licencje](#) Ostatnia aktualizacja: 02-06-2022 14:39:36

Server Licencji

127.0.0.1:59014/

humansoft **Serwer licencji** Administrator 06:58

Zakupione licencje [Zalogowani użytkownicy](#) [Rezerwacje licencji](#) [Info](#) [Instrukcja](#)

HQ0001 **Edycja**

Parametry połączenia z bazą dla licencji HQ0001 ✕

Adres serwera SQL:

Użytkownik:

Hasło:

[Test połączenia](#)

[Usuń licencję](#) [Anuluj](#) [Zapisz](#)

Hermes SQL	HQ0001	HUMANSOFT SP. Z O.O.	Abonament 01-06-2023
-------------------	---------------	-----------------------------	--------------------------------

Nazwa modułu	Ilość	Wygasa
Hermes SQL - moduł główny	1	
Hermes SQL - e-Deklaracje	1	
Hermes SQL - Import wyciągów bankowych	1	
Hermes SQL - Księga handlowa	1	
Hermes SQL - Plany transakcji	1	
Hermes SQL - Środowisko rozszerzeń	1	
Hermes SQL - Transakcje walutowe i zagraniczne	1	
Hermes SQL - Zamówienia	1	
Hermes SQL - Licencja dostępowa	7	
Hermes SQL - Kadry i płace bez limitu pracowników	1	

[Dodaj licencję](#) [Aktualizuj licencje](#) Ostatnia aktualizacja: 02-06-2022 14:39:36

Po wprowadzeniu parametrów, należy sprawdzić przyciskiem **Test połączenia** czy są one poprawne.

Jeśli tak, należy zapisać ustawienia.

4.5 POŁĄCZENIE OPROGRAMOWANIA Z SERWEREM LICENCJI

Opcję połączenia z Serwerem Licencji należy skonfigurować w oknie: Administracja -> Parametry połączenia.

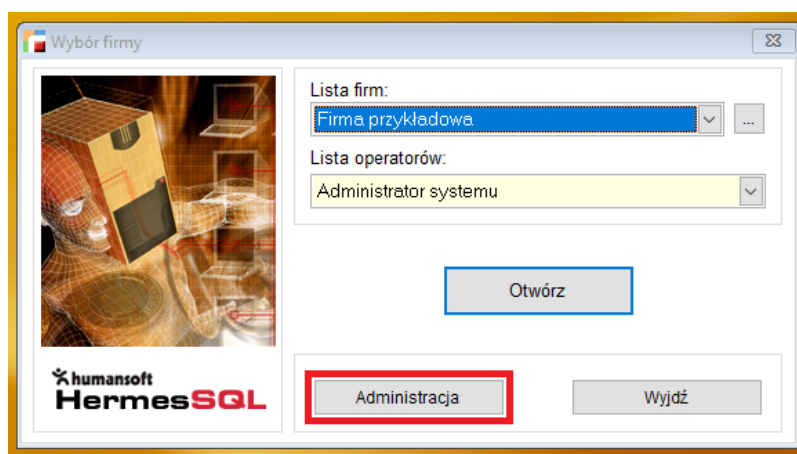

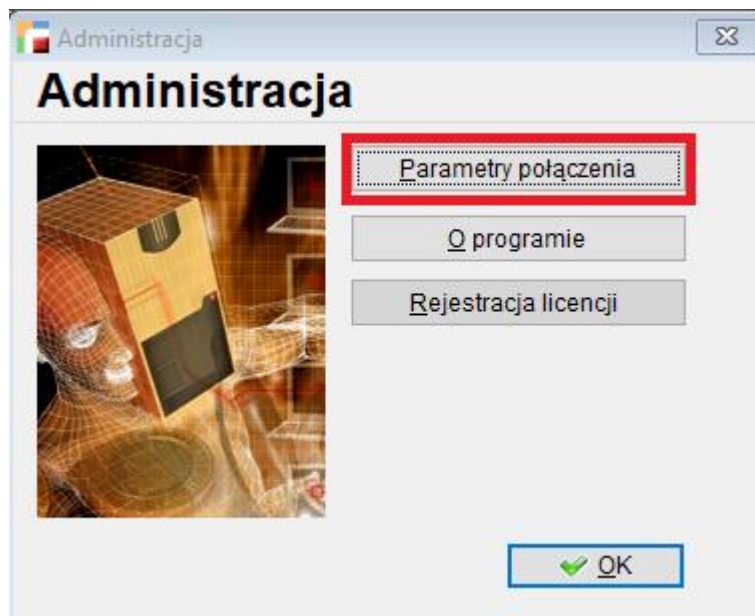

Wyświetlone zostanie okno **Połączenie**, w którym należy wybrać opcję **Serwer licencji**.

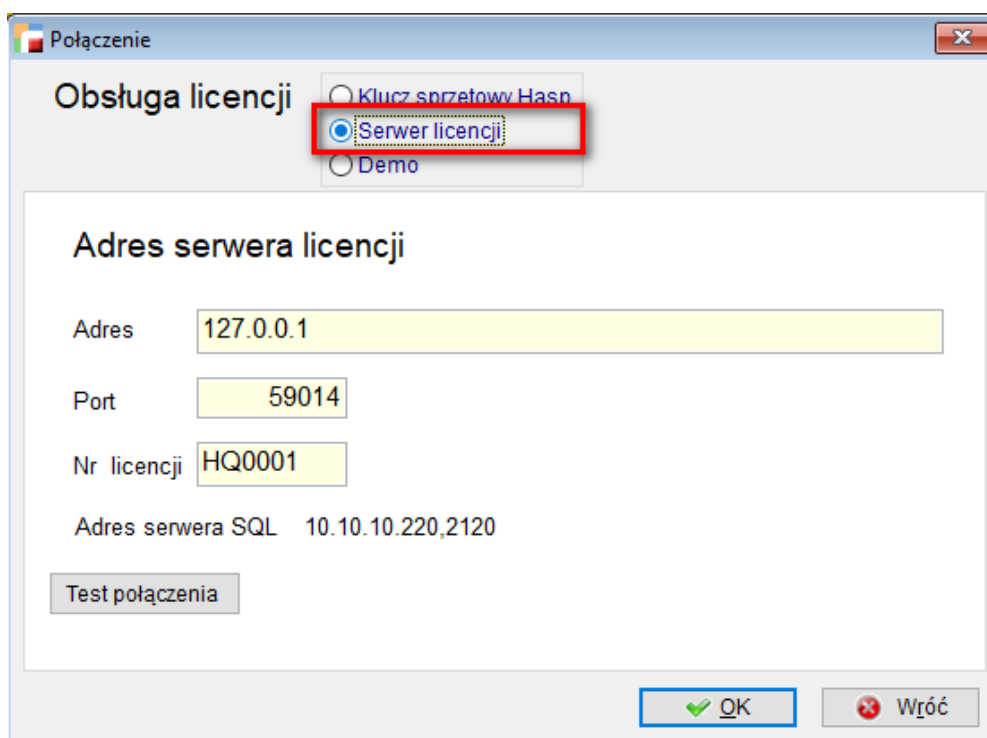

Po wprowadzeniu parametrów, za pomocą opcji **Test połączenia** można sprawdzić, czy oprogramowanie łączy się z serwerem.

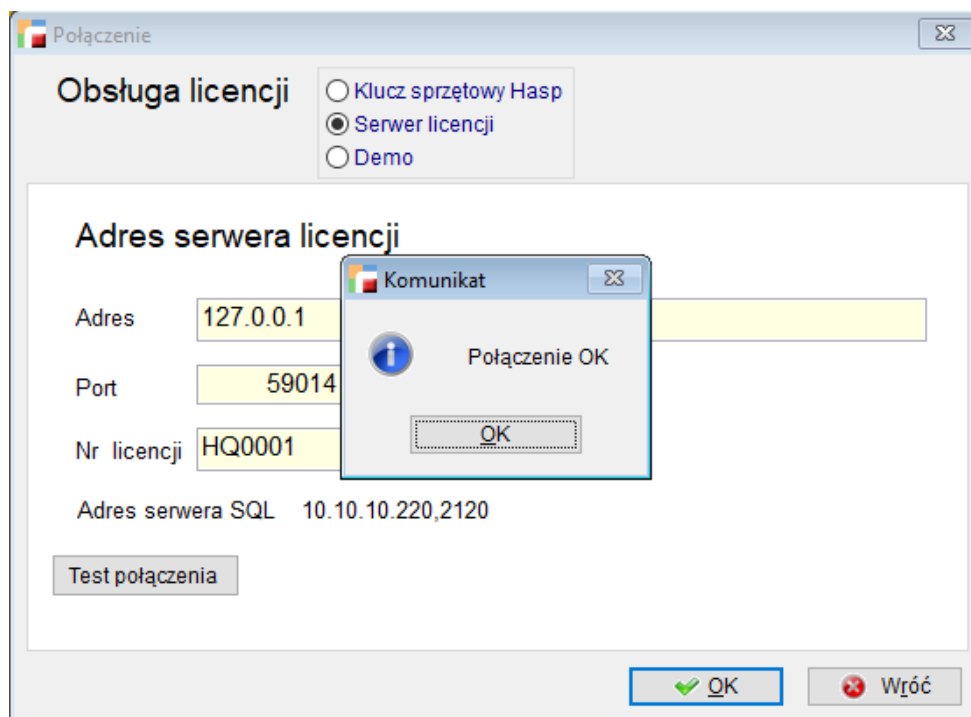

Następnie należy zaakceptować ustawienia. Po wciśnięciu przycisku **OK**, nastąpi automatyczne zamknięcie programu.

Dla połączenia sieciowego (dla końcówki), należy wpisać IP karty sieciowej X.X.X.X. komputera, na którym jest zainstalowany serwer licencji. Adres karty sieciowej można sprawdzić w serwerze licencji na zakładce INFO (np. 10.10.10.2).

5. Obsługa Serwera Licencji

Panel Serwera Licencji podzielony jest na cztery zakładki:

- Zakupione licencje,
- Zalogowani użytkownicy,
- Rezerwacje licencji.
- Info

5.1 ZAKUPIONE LICENCJE

Zakładka **Zakupione licencje** pozwala na aktywację lub usunięcie licencji i zmianę parametrów połączenia z bazą danych. Zawiera ona również informacje o wybranej licencji.

[Zakupione licencje](#)
[Zalogowani użytkownicy](#)
[Rezerwacje licencji](#)
[Info](#)
[Instrukcja](#)

HQ0001 [Edycja](#)

Hermes SQL	HQ0001	HUMANSOFT SP. Z O.O.	Abonament 01-06-2023
-------------------	---------------	-----------------------------	---------------------------------------

Nazwa modułu	Ilość	Wygasa
Hermes SQL - moduł główny	1	
Hermes SQL - e-Deklaracje	1	
Hermes SQL - Import wyciągów bankowych	1	
Hermes SQL - Księga handlowa	1	
Hermes SQL - Plany transakcji	1	
Hermes SQL - Środowisko rozszerzeń	1	
Hermes SQL - Transakcje walutowe i zagraniczne	1	
Hermes SQL - Zamówienia	1	
Hermes SQL - Licencja dostępowa	7	
Hermes SQL - Kadry i płace bez limitu pracowników	1	

[Dodaj licencję](#)
[Aktualizuj licencje](#)
⌚ Ostatnia aktualizacja: 02-06-2022 14:39:36

Aktywacja licencji została opisana w dedykowanym rozdziale: [Aktywacja licencji](#)

Konfiguracja połączenia z bazą danych została opisana w rozdziale: [Przeniesienie licencji na inny komputer](#)

Aby przenieść licencję na inne stanowisko komputerowe, należy usunąć istniejącą licencję z serwera licencji.

Aby usunąć licencję, na zakładce **Zakupione licencje** należy wejść w edycję i kliknąć przycisk **Usuń licencję**.

Parametry połączenia z bazą dla licencji HQ0001

Adres serwera SQL: 10.10.10.220,2120

Użytkownik: sa

Hasło:

Test połączenia

Usuń licencję

Anuluj Zapisz

Nazwa	Ilość	Wygasa
Hermes SQL - moduł główny	1	
Hermes SQL - e-Deklaracje	1	
Hermes SQL - Import wyciągów	1	
Hermes SQL - Księga handlowa	1	
Hermes SQL - Plany transakcyjne	1	
Hermes SQL - Środowisko rozszerzeń	1	
Hermes SQL - Transakcje walutowe i zagraniczne	1	
Hermes SQL - Zamówienia	1	
Hermes SQL - Licencja dostępowa	7	
Hermes SQL - Kadry i płace bez limitu pracowników	1	

Ostatnia aktualizacja: 02-06-2022 14:39:36

Przed wykonaniem takiej operacji, użytkownik zostanie poproszony o podanie ustawionego wcześniej hasła administratora a następnie wyświetlony zostanie komunikat z zapytaniem o usunięcie wybranej licencji.

Nazwa modułu	Ilość	Wygasa
Hermes SQL - moduł główny	1	
Hermes SQL - e-Deklaracje	1	
Hermes SQL - Import wyciągów bankowych	1	
Hermes SQL - Księga handlowa	1	
Hermes SQL - Plany transakcji	1	
Hermes SQL - Środowisko rozszerzeń	1	
Hermes SQL - Transakcje walutowe i zagraniczne	1	
Hermes SQL - Zamówienia	1	
Hermes SQL - Licencja dostępowa	7	
Hermes SQL - Kadry i płace bez limitu pracowników	1	

Ostatnia aktualizacja: 02-06-2022 14:39:36

Po takiej operacji można użyć licencji np. na innym komputerze.

Uwaga:

Powyzsza operacja jest zalecana również w przypadku zmiany konfiguracji sprzętowej serwera.

Połączenie z bazą danych

Usuwanie licencji

Aby usunąć licencję, na zakładce **Zakupione licencje**, należy wejść w edycję i kliknąć przycisk **Usuń licencję**.

Parametry połączenia z bazą dla licencji HQ0001

Adres serwera SQL: 10.10.10.220,2120

Użytkownik: sa

Hasło:

Test połączenia

Usuń licencję

Anuluj Zapisz

Nazwa	Ilość	Wygasa
Hermes SQL - moduł główny	1	
Hermes SQL - e-Deklaracje	1	
Hermes SQL - Import wyciągów	1	
Hermes SQL - Księga handlowa	1	
Hermes SQL - Plany transakcyjne	1	
Hermes SQL - Środowisko rozszerzeń	1	
Hermes SQL - Transakcje walutowe i zagraniczne	1	
Hermes SQL - Zamówienia	1	
Hermes SQL - Licencja dostępowa	7	
Hermes SQL - Kadry i płace bez limitu pracowników	1	

Ostatnia aktualizacja: 02-06-2022 14:39:36

Zanim serwer wykona taką operację poprosi o podanie ustawionego wcześniej hasła administratora a następnie wyświetlony zostanie komunikat z zapytaniem o usunięcie wybranej licencji.

Usuwanie licencji

Czy na pewno chcesz usunąć licencję nr **HQ0001**?

Nie **Usuń**

Nazwa modułu	Ilość	Wygasa
Hermes SQL - moduł główny	1	
Hermes SQL - e-Deklaracje	1	
Hermes SQL - Import wyciągów bankowych	1	
Hermes SQL - Księga handlowa	1	
Hermes SQL - Plany transakcji	1	
Hermes SQL - Środowisko rozszerzeń	1	
Hermes SQL - Transakcje walutowe i zagraniczne	1	
Hermes SQL - Zamówienia	1	
Hermes SQL - Licencja dostępowa	7	
Hermes SQL - Kadry i płace bez limitu pracowników	1	

Ostatnia aktualizacja: **02-06-2022 14:39:36**

Informacje o licencji

Znajdują się tutaj również informacje o wybranej licencji, takie jak:

- nazwa systemu, do którego została przypisana,
- numer licencji,
- nazwa firmy,
- data wygaśnięcia abonamentu,
- dane dotyczące aktywowanych modułów.

humansoft **Serwer licencji** Administrator 12:28

Zakupione licencje Zalogowani użytkownicy Rezerwacje licencji Info Instrukcja

HQ0001 Edycja

Hermes SQL	HQ0001	HUMANSOFT SP. Z O.O.	Abonament 01-06-2023
------------	--------	----------------------	-------------------------

Nazwa modułu	Ilość	Wygasa
Hermes SQL - moduł główny	1	
Hermes SQL - e-Deklaracje	1	
Hermes SQL - Import wyciągów bankowych	1	
Hermes SQL - Księga handlowa	1	
Hermes SQL - Plany transakcji	1	
Hermes SQL - Środowisko rozszerzeń	1	
Hermes SQL - Transakcje walutowe i zagraniczne	1	
Hermes SQL - Zamówienia	1	
Hermes SQL - Licencja dostępowa	7	
Hermes SQL - Kadry i płace bez limitu pracowników	1	

Dodaj licencję Aktualizuj licencje Ostatnia aktualizacja: 02-06-2022 14:39:36

Jeśli licencja została zmodyfikowana, należy użyć przycisku **Aktualizuj licencje**, aby zaktualizować wyświetlane dane.

5.2 ZAŁOGOWANI UŻYTKOWNICY

W tym miejscu prezentowana jest lista aktualnie zalogowanych użytkowników w systemie.

humansoft **Serwer licencji** Instrukcja

Zakupione licencje Zalogowani użytkownicy Rezerwacje licencji Info

Lp	Nr licencji	Symbol użytkownika	Symbol firmy	Nazwa stacji	Adres stacji	Zalogowany od	Ostatnia aktywność
1	HQ0001	SZEF	R24	B3	10.10.110.32	02-06-2022 15:38:54	02-06-2022 15:39:54
2	HQ0001	*ROB	R24	B3	10.10.110.32	02-06-2022 15:39:09	02-06-2022 15:40:10

Symbol Użytkownika z gwiazdką informuje o tym, że dany użytkownik miał rezerwację licencji dostępowej.

5.3 REZERWACJE LICENCJI DOSTĘPOWEJ

Zakładka **Rezerwacje licencji** umożliwia rezerwację licencji dostępowej dla wskazanego użytkownika i firmy.

Rezerwacja licencji

Nr licencji:
HQ0001

Symbol użytkownika:
KM

Symbol firmy:
R23

Ilość licencji:
1

Anuluj Zapisz

Rezerwacja licencji zawiera:

- Nr licencji – należy wskazać, dla jakiej licencji,
- Symbol użytkownika – należy wpisać symbol,
- Symbol firmy – należy wpisać dla jakiej firmy,
- Ilość licencji – należy podać, ile licencji dostępowych ma zostać rezerwowanych dla wskazanego użytkownika.

5.4 INFO

Zakładka **Info** umożliwia podgląd adresów IP i portu dla stacji roboczych. Można ją później wykorzystać do połączenia oprogramowania ze serwerem licencji.

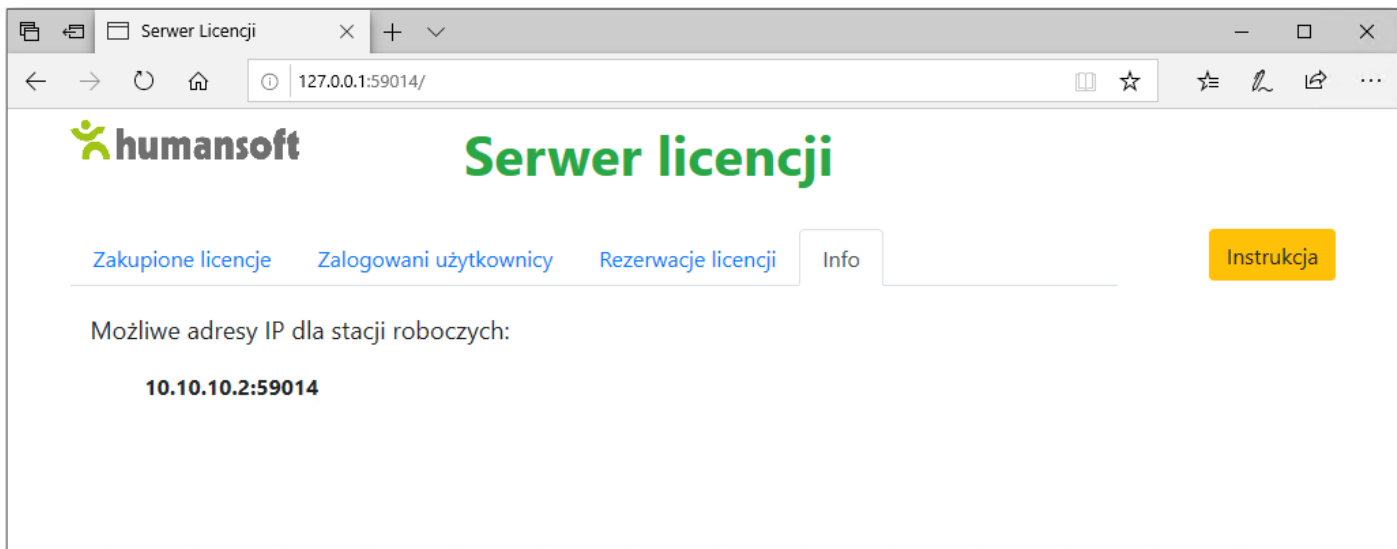

5.5. PODGLĄD ZDARZEŃ

Zdarzenia związane z serwerem licencji są zapisywane do pliku **servlic.log**.

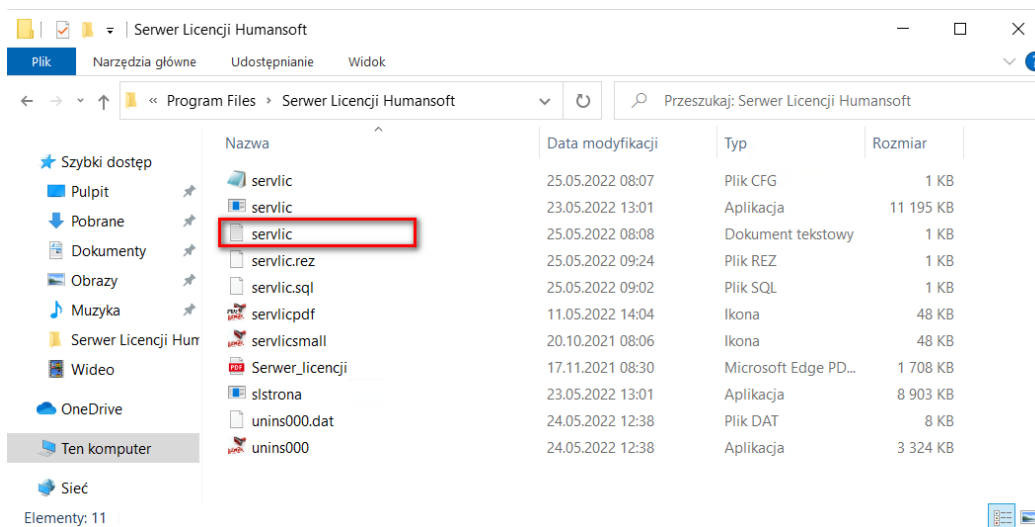

Dane zapisane w pliku mają charakter informacyjny. Wyświetlane są tam wszystkie zdarzenia dotyczące stanu serwera, jak również wszelkie próby aktywacji itp.

```
servlic — Notatnik
Plik Edycja Format Widok Pomoc
2022/05/24 12:38:13 Uruchomienie Serwera Licencji. Nasłuch na adresie: :59014
2022/05/24 12:39:28 http: Server closed
2022/05/24 12:39:28 Zatrzymanie Serwera Licencji
2022/05/24 12:39:32 Uruchomienie Serwera Licencji. Nasłuch na adresie: :59014
2022/05/24 13:44:30 http: Server closed
2022/05/24 13:44:30 Zatrzymanie Serwera Licencji
2022/05/24 14:10:49 Uruchomienie Serwera Licencji. Nasłuch na adresie: :59014
2022/05/24 23:34:15 http: Server closed
2022/05/24 23:34:15 Zatrzymanie Serwera Licencji
2022/05/24 23:34:45 Uruchomienie Serwera Licencji. Nasłuch na adresie: :59014
2022/05/25 08:08:20 http: Server closed
2022/05/25 08:08:20 Zatrzymanie Serwera Licencji
2022/05/25 08:08:23 Uruchomienie Serwera Licencji. Nasłuch na adresie: :59014
Lin 1, kol 1 100% Unix (LF) UTF-8
```

6. Problemy i błędy

6.1 HASŁO ADMINISTRATORA

W przypadku gdy użytkownik zapomni hasło administratora, należy je ustawić na nowo.

Nazwa modułu	Ilość	Wygasa
Hermes SQL - moduł główny	1	
Hermes SQL - e-Deklaracje	1	
Hermes SQL - Import wyciągów bankowych	1	
Hermes SQL - Księga handlowa	1	
Hermes SQL - Plany transakcji	1	
Hermes SQL - Środowisko rozszerzeń	1	
Hermes SQL - Transakcje walutowe i zagraniczne	1	
Hermes SQL - Zamówienia	1	
Hermes SQL - Licencja dostępowa	7	
Hermes SQL - Kadry i płace bez limitu pracowników	1	

W tym celu, w pierwszej kolejności należy usunąć plik `haslo.admin`, gdzie przetrzymywana jest informacja o hasle.

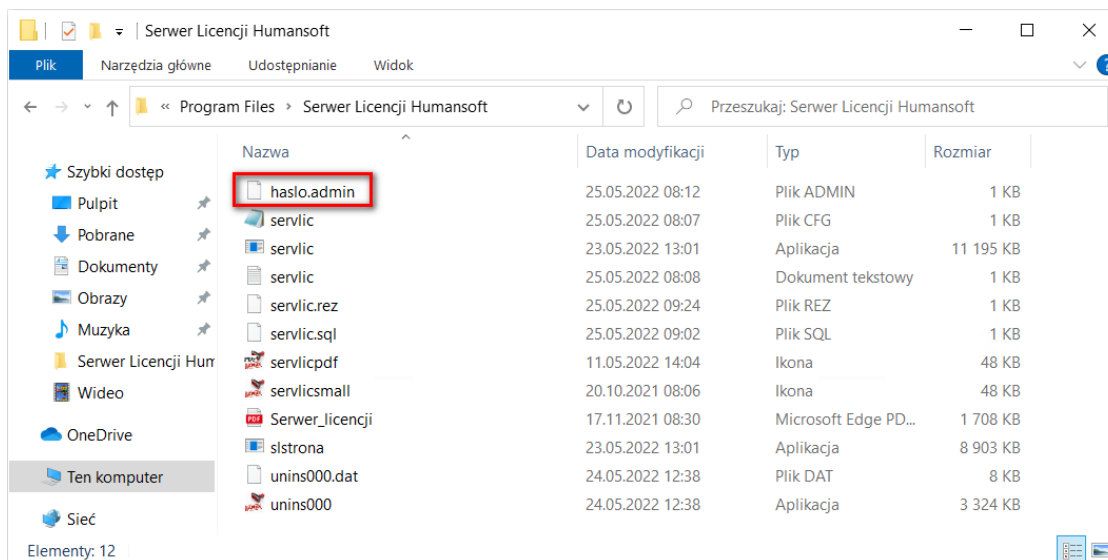

Następnie, podczas edycji, przy dodawaniu licencji lub przy ustawieniach zostanie wyświetlony komunikat z poleceniem o ustawienie hasła administratora.

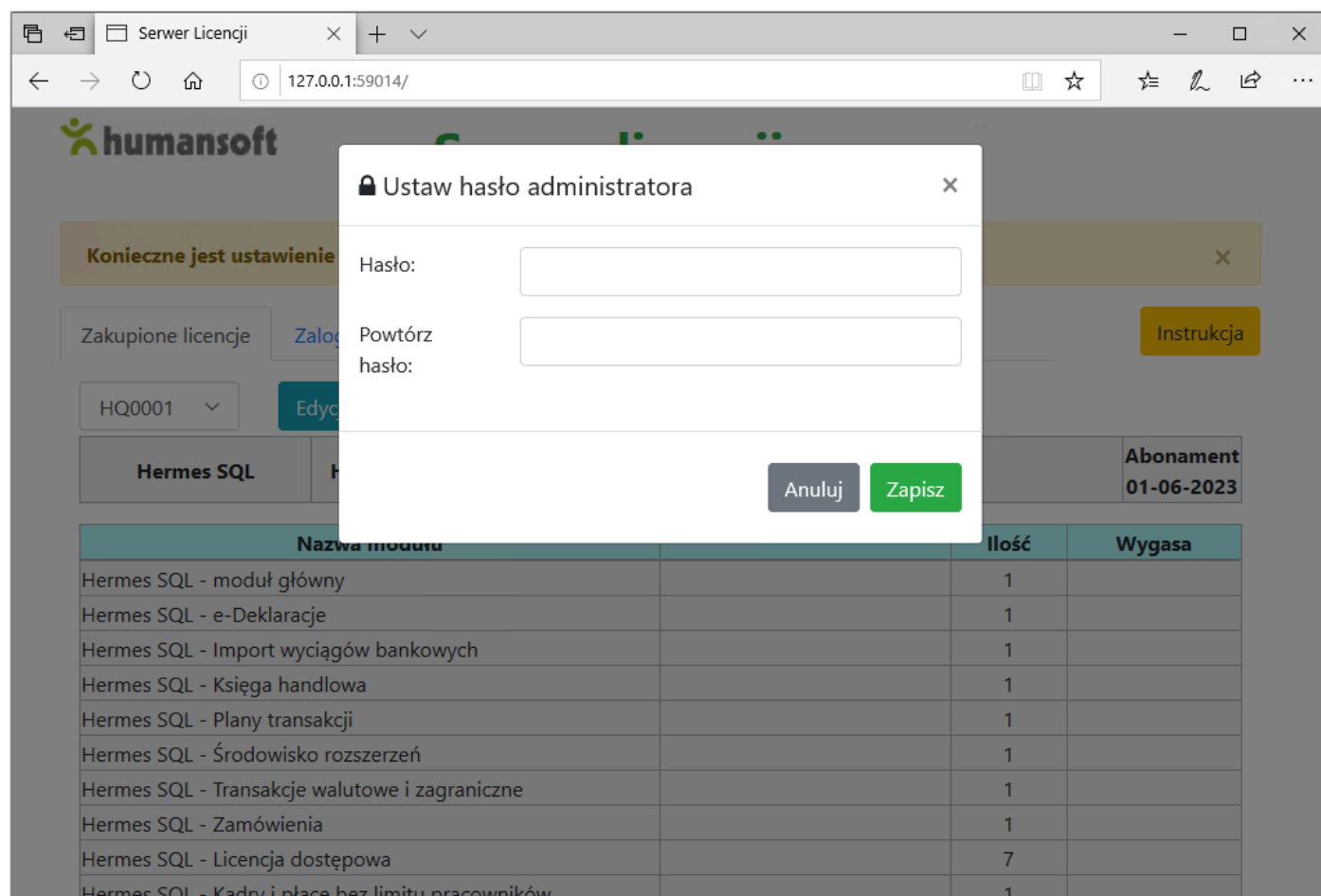

6.2 PROBLEM Z SERWEREM LICENCJI

Poniżej przedstawione zostały możliwe błędy występujące podczas pracy z serwerem licencji, jak również metody umożliwiające ich wyeliminowanie.

1. *Błąd przy teście połączeń po stronie oprogramowania.*

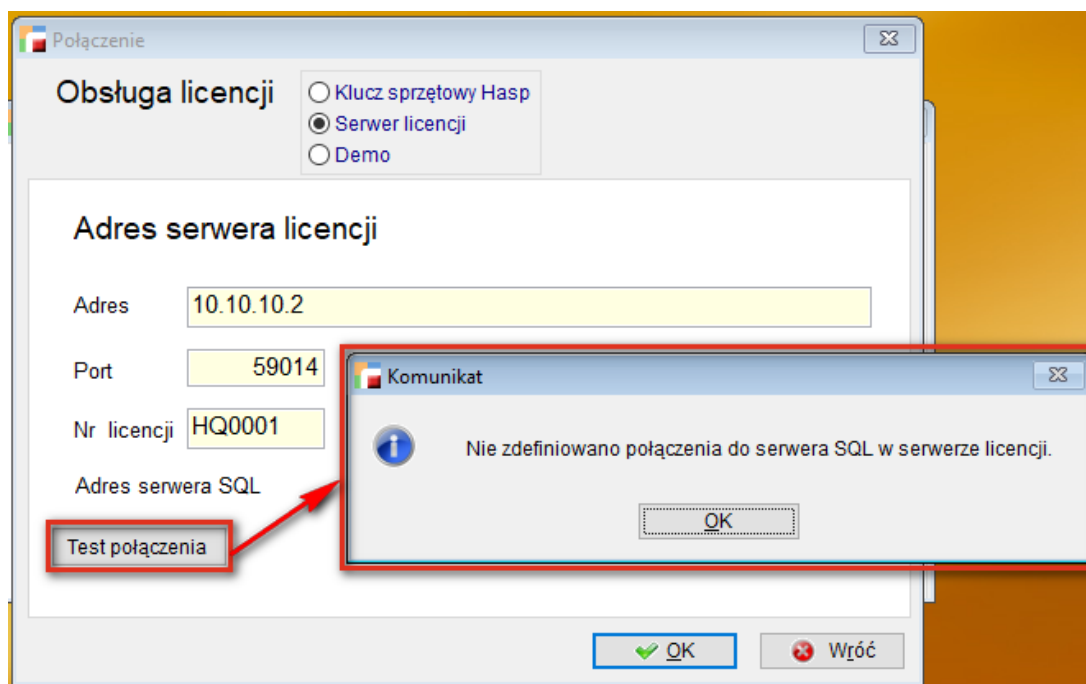

Błędnie ustawione połączenie lub brak ustawienia po stronie serwera licencji.

W takim przypadku należy zweryfikować połączenie z bazą - patrz punkt 4.4. [Połączenie z bazą danych](#).

2. Błąd połączenia z serwerem licencji

Błąd połączenia z serwerem licencji może wystąpić po ponownym uruchomieniu w sytuacji, gdy program działał prawidłowo i nastąpił restart komputera (serwera).

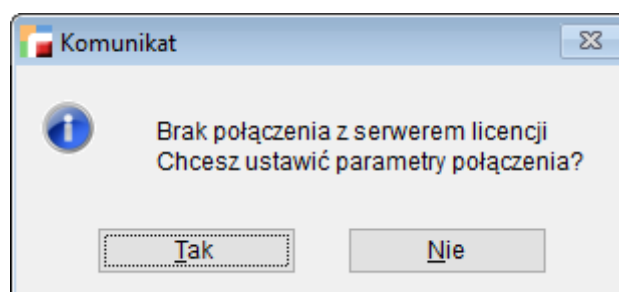

Po ustawieniu połączenia należy wykonać test połączenia, w wyniku którego wyświetlony zostanie komunikat.

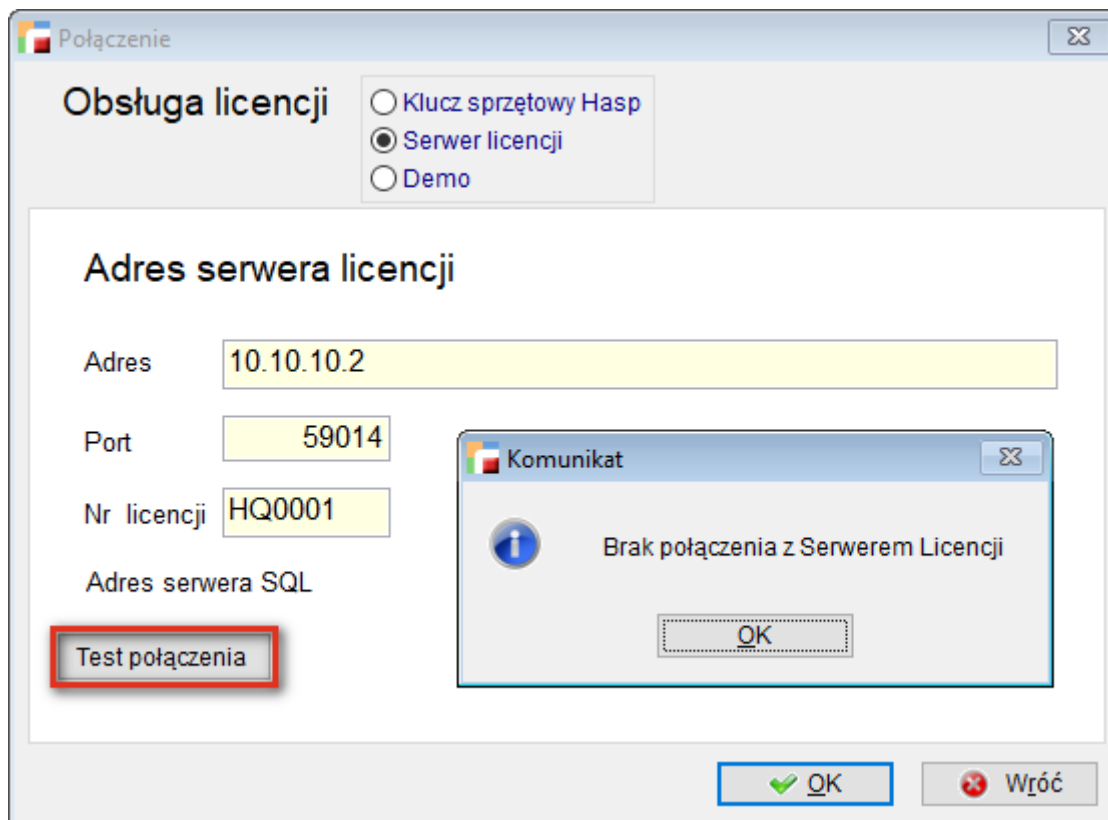

W takim przypadku należy sprawdzić w przeglądarce czy serwer jest widoczny.

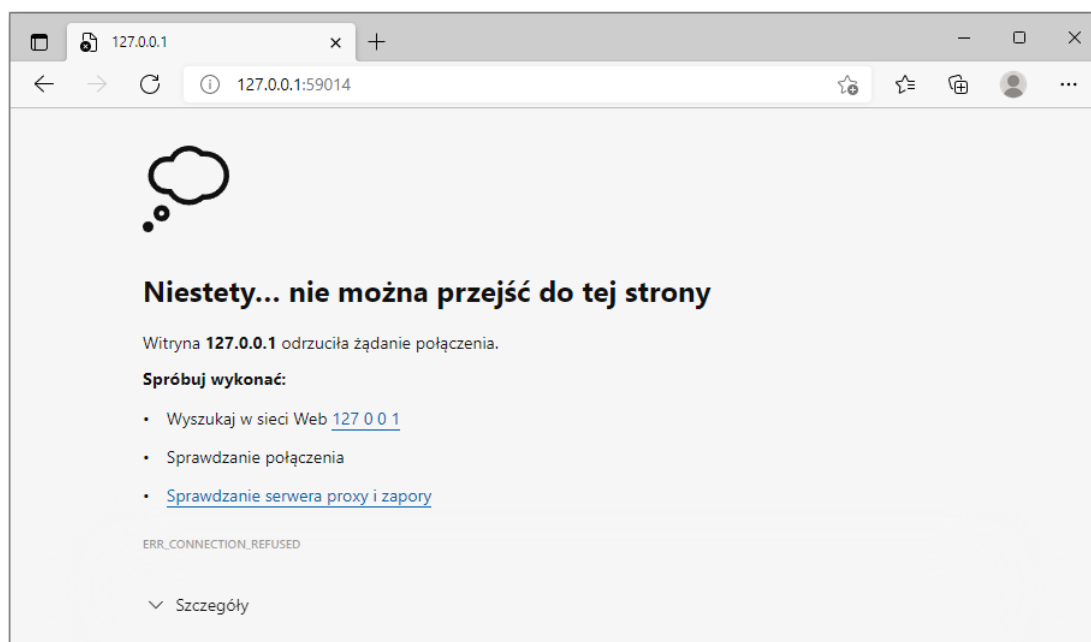

Jeśli nie jest widoczny, prawdopodobną przyczyną jest nieuruchomiona usługa **Serwer Licencji Humansoft**. Usługę można w Panelu sterowania, wchodząc w **Narzędzia administracyjne**.

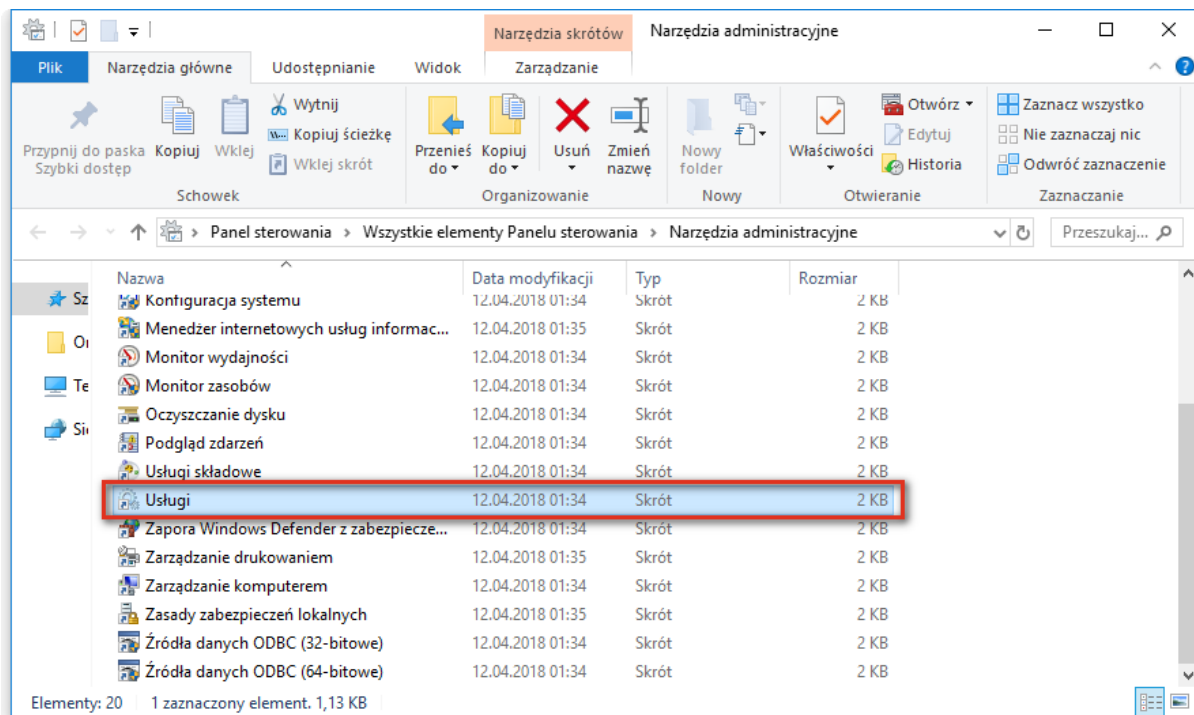

Działające lub niedziałające usługi należy weryfikować za pomocą kolumny **Stan**. Jeśli usługa nie działa, należy ją uruchomić.

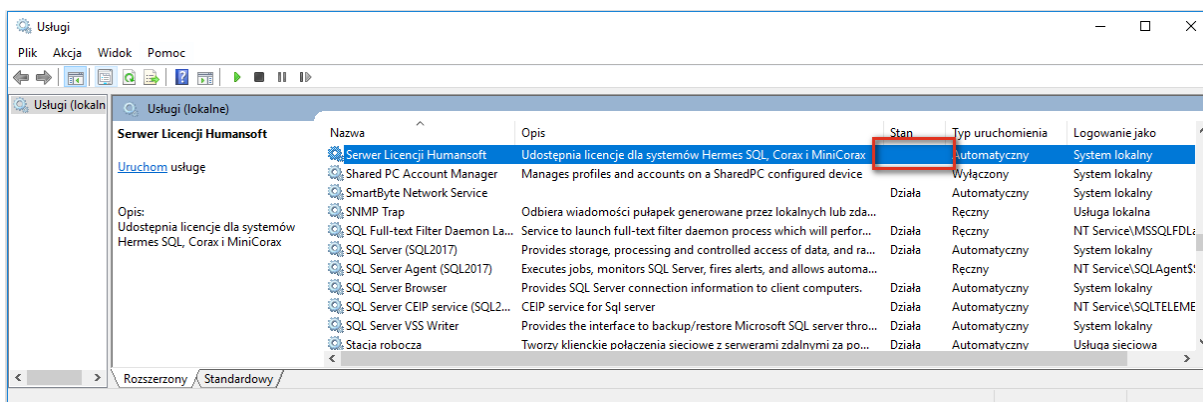

Uruchomienie usługi można wykonać klikając prawy przycisk myszy na Serwerze licencji Humansoft – opcja **Uruchom**.

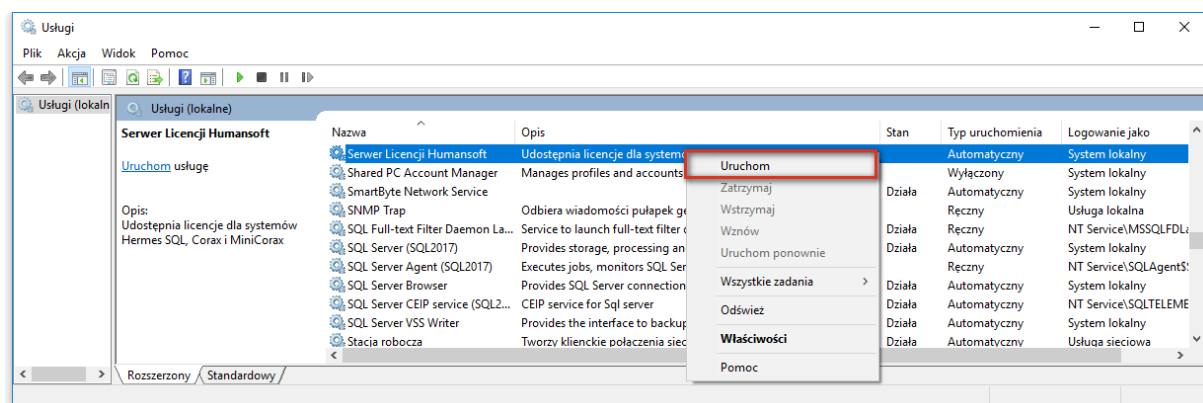

Po ponownym teście połączenia Serwer licencji, otrzymamy komunikat **Połączenie OK**.

Jeśli jednak po restarcie lub uruchomieniu komputera, serwer licencji się nie uruchamia, należy opóźnić uruchomienie usługi.

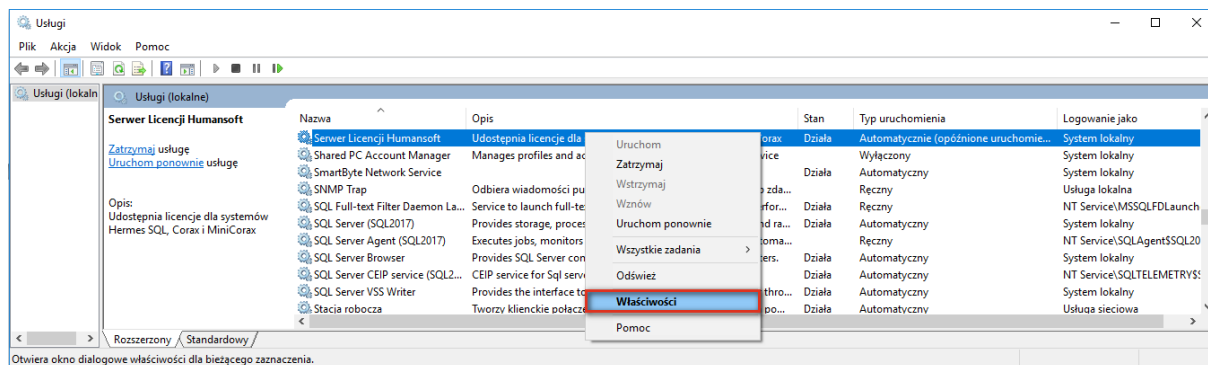

Opóźnione uruchomienie należy wykonać klikając na usłudze prawym przyciskiem myszy i wybierając opcję **Właściwości**.

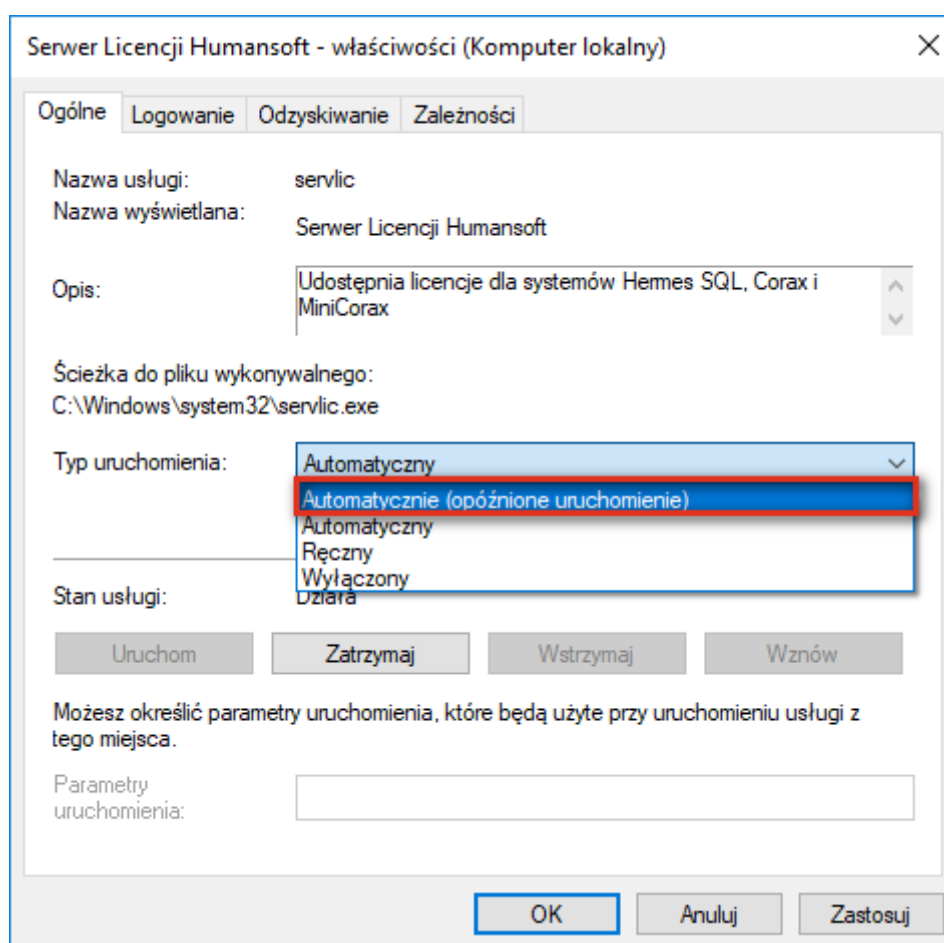

UWAGA!!!

Taki problem może wystąpić w systemach operacyjnych Windows 7.